

7. PIECE 11 – CAPACITES TECHNIQUES ET FINANCIERES

7.1. CAPACITES TECHNIQUES

La société THEUVY BIOGAZ au travers de son projet disposera de toutes les capacités et les appuis techniques nécessaires pour conduire son projet d'unité de méthanisation de biomasses organiques et pour piloter les installations.

7.1.1. Conduite de l'exploitation

Les sites modernes de méthanisation sont en grande partie automatisés et fonctionnent avec peu de main d'œuvre. La conduite de l'installation nécessite l'alimentation du digesteur et du post-digesteur, une surveillance et un suivi des indicateurs, des opérations de maintenance, l'accueil des camions, le nettoyage des installations.

L'exploitation quotidienne du site est assurée par 3 opérateurs.

Les horaires habituels de présence du personnel sont de 8h00 à 18h00 du lundi au vendredi et de 9h à 11h le samedi.

Il n'y a pas d'activité humaine sur le site la nuit (entre 22h00 à 7h00). Les réceptions des déchets, et plus largement les livraisons et expéditions par camions et engins agricoles, seront réalisées en période diurne (8h-18h) du lundi au vendredi et, de manière ponctuelle, le samedi matin.

Les réceptions et expédition auront lieu en la présence et sous la surveillance d'un des membres du personnel.

En raison du caractère biologique du process, les équipements de méthanisation et certains équipements périphériques fonctionneront de manière continue grâce au système d'automatisation : réacteur de méthanisation et équipements annexes.

Le site ne connaît pas de période de fermeture dans l'année.

Un système d'astreinte est mis en place. Ainsi, une intervention rapide sera possible sur le site, 24h/24 et 7j/7.

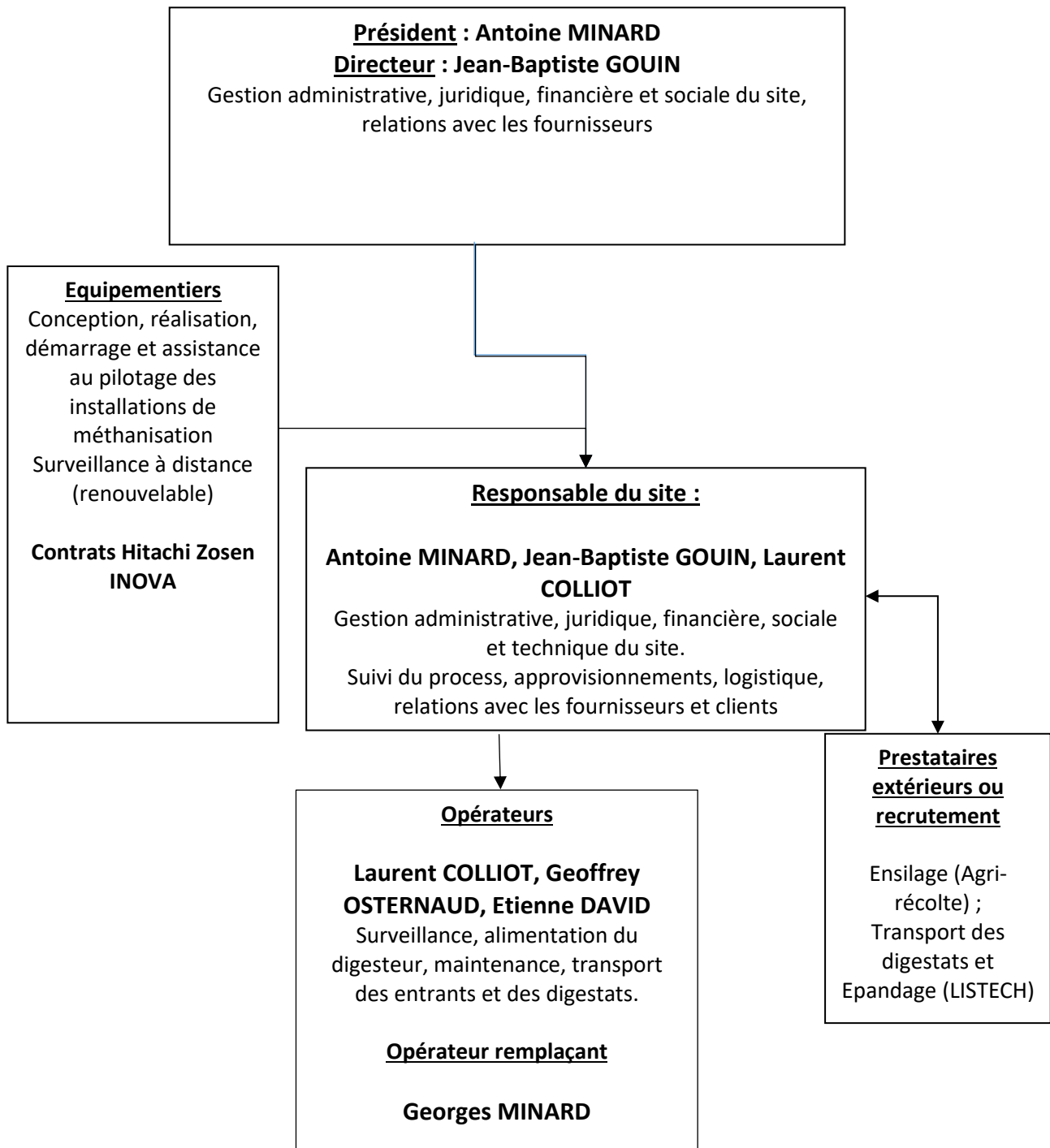

Figure 8 : Organigramme du site de méthanisation THEUVY BIOGAZ

7.1.2. Dispositif d'alarme et de surveillance

Le terrain de l'unité de méthanisation sera clôturé par une clôture de 2 m de hauteur. Les entrées seront munies d'un portail fermé à clefs.

Une détection incendie sera installée dans les bâtiments de l'unité de méthanisation.

Les alarmes sont reportées sur le téléphone portable du personnel d'astreinte.

En période de fonctionnement, chaque entrée de camion ou tracteur est enregistrée au niveau du pont bascule.

Les visiteurs sont orientés vers l'accueil du bureau.

7.1.3. Formation du personnel

La phase de démarrage de l'installation sera la base de la formation à l'exploitation et à la conduite de l'installation.

Le personnel d'exploitation sera présent pendant toutes les phases de mise en service jusqu'à la réception définitive. Les essais de mise en service des installations comprendront à minima :

- ❖ Des essais à froid ;
- ❖ Des essais à chaud ;
- ❖ Une marche probatoire ;
- ❖ Une réception composée :
 - Des tests de fonctionnalité ;
 - Des tests de performance.

Le personnel ainsi que les associés seront formés à la méthanisation, à la sécurité, à la conduite d'engins, à la réglementation applicable au traitement des déchets et aux installations classées. (Annexe 15)

Dans tous les cas, l'exploitant bénéficiera de l'appui permanent des installateurs/concepteurs des équipements techniques.

7.1.4. Expérience des principaux constructeurs

Le constructeur de l'unité de méthanisation et d'épuration du biogaz : la société Hitachi Zosen Inova

L'entreprise allemande Hitachi Zosen Inova fournit des solutions systèmes clé en main de valorisation thermique et biologique des déchets. Les solutions proposées par HZI se basent sur des technologies éprouvées, efficaces et rentables qui sont respectueuses de l'environnement.

Hitachi Zosen Inova fait partie des leaders sur le marché de la construction d'installations complètes de méthanisation de toutes dimensions et de la fabrication de composants spécifiques à la technologie du biogaz. En 2015, Hitachi Zosen Inova a repris l'entreprise allemande MT-Energy, un autre grand nom parmi les constructeurs d'unités de méthanisation. Hitachi Zosen Inova bénéficie ainsi de nombreuses références en France, en Europe et à l'international.

Ces réalisations portent sur une solution technologique clé-en-main incluant la méthanisation et l'installation de traitement du gaz destinée à la production de biométhane basée sur le principe de l'épuration par technologie membranaire.

L'entreprise Hitachi Zosen Inova fabrique ses unités d'épuration membranaire au sein de son usine de production basée au siège de l'entreprise. Celles-ci sont réalisées de façon modulaire dans des conteneurs afin d'optimiser la chaîne de production et logistique, puis livrées sur chaque site en France pour ensuite être raccordées aux installations de méthanisation. Ces dernières étant entièrement réalisées et construites sur site. Afin de garantir les taux de disponibilité les plus élevés pour les installations déjà en fonctionnement, l'entreprise a fortement investi dans le développement depuis 2016 de sa filiale dans la région Grand-Est près de Troyes pour le service et la maintenance des sites. La filiale continue progressivement à se développer au vu du nombre croissant d'installations.

Hitachi Zosen Inova sera lié à THEUVY BIOGAZ par un contrat d'assistance et de maintenance et un contrat de suivi biologique.

7.1.5. Maintenance de l'installation

Au-delà d'un suivi et d'une maintenance quotidienne de l'installation, les différents éléments de l'installation sont soumis à des opérations de maintenance régulière afin de prévenir les pannes. Un contrat de maintenance est signé avec les fournisseurs des composants majeurs (méthanisation, épuration, chaufferie, installations électriques, sécurité incendie, etc.).

7.1.6. Gestion des déchets et de la traçabilité des digestats

L'exploitant mettra en place un système de gestion permettant d'assurer la traçabilité des digestats jusqu'à leur épandage. Ce système de gestion s'appuiera sur les principaux points suivants :

- Procédure de vérification de l'admissibilité des déchets ;
- Registre des entrées de déchets ;
- Registre des sorties de digestats ;
- Analyses et contrôles de la conformité des digestats.

7.1.7. Suivi de l'évolution réglementaire

Concernant l'évolution réglementaire, l'exploitant réalisera, comme toute entreprise, une veille destinée à identifier les dispositions qui pourraient être applicables à son installation, et notamment les évolutions de la réglementation des installations classées, des normes AFNOR sur les produits finis. Pour cela, l'exploitant pourra s'appuyer sur les différents services de veille réglementaire disponibles sur Internet ou auprès de prestataires et bureaux d'études.

7.2. CAPACITES FINANCIERES

L'article R512-46-4 du code de l'environnement, précise qu'« A la demande d'enregistrement doivent être jointes les pièces suivantes :

- [...]
- 7° Une description des capacités techniques et financières mentionnées à l'article L. 512-7-3 dont le pétitionnaire dispose ou, **lorsque ces capacités ne sont pas constituées au dépôt de la demande d'enregistrement, les modalités prévues pour les établir au plus tard à la mise en service de l'installation ;**
- [...].

En termes d'investissement, le coût global du projet est estimé à environ 6 327 000 d'euros.

Le financement a été estimé de la manière suivante :

- ❖ Financement extérieur : 77 %,
- ❖ Apport fonds propres : 16 %,
- ❖ Subventions : 7 %.

En termes de fonctionnement et de rentabilité :

- ❖ Le taux de rentabilité sur 15 ans est estimé à 4% ;
- ❖ Le délai de retour sur investissement est estimé à environ 10 ans.

Les pièces justificatives Suivantes sont fournies :

- ❖ Attestation de financement du crédit agricole,
- ❖ Attestation de libération capital social (fiteco),
- ❖ Tableau de financement des 4 prêts accordés : méthaniseur, BEI, BFR et matériel

CONFIRMATION D'OFFRE DE FINANCEMENT

Entre :

1/ La CAISSE REGIONALE DE CREDIT AGRICOLE MUTUEL DE VAL DE FRANCE, Société Coopérative à capital variable, agréée en tant qu'établissement de crédit, Société de courtage d'Assurance, régie par les articles L.512-20 et suivants du Code Monétaire et Financier, et par le Code Rural, ainsi que les textes subséquents, ayant son siège social à CHARTRES (28000) 1 rue Daniel Boutet, immatriculée au Registre du Commerce et des Sociétés de Chartres sous le n° B 400 868 188, immatriculée au Registre des Intermédiaires en Assurance sous le n° 07 022 704,

Ci-après dénommée l' "Arrangeur "

et

2/ La société SAS THEUVY BIOGAZ, Société par Actions Simplifiée, au capital social de 250 000 Euros, ayant son siège social au 43 B Rue du Prieuré 28170 TREMBLAY LES VILLAGES, inscrite au Registre du Commerce et des Sociétés de CHARTRES sous le numéro SIREN 878 428 036,

ci-après dénommée l' "Emprunteur"

IL EST ETABLI ENTRE LES PARTIES CE QUI SUIT :

L'Arrangeur confirme qu'aux termes d'une offre de financement en date du 03 mars 2021 adressée par la Caisse Régionale de Crédit Agricole Mutuel Val de France, en qualité d'Arrangeur, d'Agent et de Prêteur à l'Emprunteur, les Prêteurs consentiraient, sous réserves et conditions suspensives indiquées dans ladite offre de financement, un Crédit d'Investissement « Méthanisation » d'un montant maximum en principal de QUATRE MILLIONS HUIT CENT VINGT-QUATRE MILLE CINQ CENTS EUROS (4 824 500,00 €) ayant notamment pour objet la construction et l'exploitation d'une unité de méthanisation en injection de biométhane, qui sera injecté dans le réseau GRDF. Cette unité est située sur la commune de TREMBLAY-LES-VILLAGES dans le département de l'EURE-ET-LOIR (28).

Fait le 23 mars 2021 à Chartres

L'Agent

La CAISSE RÉGIONALE DE CREDIT AGRICOLE MUTUEL VAL DE FRANCE

~~CREDIT AGRICOLE VDF
1 rue Daniel Boutet
CS50069 - 28008 CHARTRES GEDEX
SIREN 400868188~~

ATTESTATION

Je soussigné, Monsieur Philippe BOURBON, Expert-Comptable de la SAS CBL EXPERTS, 52 Rue des artisans – 28630 MORANCEZ, atteste que le capital social de la SAS THEUVY BIOGAZ, dont le siège social est situé 43B Rue du Prieuré – Theuvy Achères 28170 TREMBLAY LES VILLAGES et représentée par MINARD Antoine, est entièrement libéré et versé en date du 10/02/2021, soit une somme totale de 250.000 €.

Fait à Morancez, le 21/04/2021
Pour faire et valoir ce que de droit

Philippe BOURBON
Expert - Comptable

CBL-EXPERTS S.A.S.52 Rue des Artisans
28630 MORANCEZ
Tél. 02 37 25 61 00 - Mail : cbl@fiteco.com
SIRET : 491 120 945 0028

DIRECTION ENT ET GRDES CLIENTELES
POLE EXPERT FIN ENTREPRISES
Tél. : 09 72 72 11 00 (non surtaxé)

S.A.S. THEUVY BIOGAZ

43 B RUE DU PRIEURE
THEUVY ACHERES
28170 TREMBLAY LES VILLAGES

Référence du prêt : 10001014528 TOURS, le 17/03/2023
Référence du partenaire : 45719037

S.A.S. THEUVY BIOGAZ

IBAN (International Bank Account Number) :
FR76 1440 6001 1190 0166 0619 661
BIC (Bank Identifier Code) : AGRIFRPP844

VEUILLEZ TROUVER CI-JOINTE L'EDITION DU TABLEAU
D'AMORTISSEMENT DE VOTRE FINANCEMENT,
DEPUIS SON ORIGINE
ET REpondant AUX CARACTERISTIQUES CI-APRES

Caractéristiques du prêt

Montant	4 024 500,00 Euros
Durée	152 mois
Différé	2 mois
Périodicité	Mensuelle
Taux	1,5000 % INTERETS BASE EXACTE
Frais de gestion	0,0000 %
Date de valeur de la réalisation	02/01/2023
Profil	1
Catégorie	Echeance constante interets percus terme echu proportionnel Mt entreprise

Page 1/5

CAISSE REGIONALE DE CREDIT AGRICOLE MUTUEL VAL DE FRANCE, société coopérative à capital variable agréée en tant qu'établissement de crédit. Société de courtage d'assurances. Siège Social : 1 rue Daniel Boutet - 28000 Chartres - 400 868 188 RCS Chartres - n° TVA intracommunautaire FR 31 400 868 188 - Immatriculation au Registre des Intermédiaires en Assurances n° 07 022 704 - Adresses : CS 50069 - 28008 CHARTRES Cedex - Tél. 02 37 27 30 30 ou CS 23428 - 41034 BLOIS Cedex - Tél. 02 54 58 37 00

www.ca-valdefrance.fr

Réf : GRD_EDITAD-E30_0_GREEN-2017.10.24.02.36.58.29



CRÉDIT AGRICOLE VAL DE FRANCE

TABLEAU D'AMORTISSEMENT DEPUIS SON ORIGINE

Référence du partenaire : 45719037 S.A.S. THEUVY BIOGAZ
Référence du prêt : 10001014528

Evènement	Date	Taux	Montant	Capital	Intérêts (*capi.)	Autres	Capital restant du
	02/01/2023						
REALISATION	02/01/2023	0,0000	4 024 500,00				4 024 500,00
ECHEANCE	01/02/2023	1,5000	5 030,63		5 030,63		4 024 500,00
ECHEANCE	01/03/2023	1,5000	4 695,25		4 695,25		4 024 500,00
ECHEANCE	01/04/2023	1,5000	29 481,38	24 283,07	5 198,31		4 000 216,93
ECHEANCE	01/05/2023	1,5000	29 481,38	24 481,11	5 000,27		3 975 735,82
ECHEANCE	01/06/2023	1,5000	29 481,38	24 346,05	5 135,33		3 951 389,77
ECHEANCE	01/07/2023	1,5000	29 481,38	24 542,14	4 939,24		3 926 847,63
ECHEANCE	01/08/2023	1,5000	29 481,38	24 409,20	5 072,18		3 902 438,43
ECHEANCE	01/09/2023	1,5000	29 481,38	24 440,73	5 040,65		3 877 997,70
ECHEANCE	01/10/2023	1,5000	29 481,38	24 633,88	4 847,50		3 853 363,82
ECHEANCE	01/11/2023	1,5000	29 481,38	24 504,12	4 977,26		3 828 859,70
ECHEANCE	01/12/2023	1,5000	29 481,38	24 695,31	4 786,07		3 804 164,39
ECHEANCE	01/01/2024	1,5000	29 481,38	24 567,67	4 913,71		3 779 596,72
ECHEANCE	01/02/2024	1,5000	29 481,38	24 599,40	4 881,98		3 754 997,32
ECHEANCE	01/03/2024	1,5000	29 481,38	24 944,09	4 537,29		3 730 053,23
ECHEANCE	01/04/2024	1,5000	29 481,38	24 663,39	4 817,99		3 705 389,84
ECHEANCE	01/05/2024	1,5000	29 481,38	24 849,64	4 631,74		3 680 540,20
ECHEANCE	01/06/2024	1,5000	29 481,38	24 727,35	4 754,03		3 655 812,85
ECHEANCE	01/07/2024	1,5000	29 481,38	24 911,61	4 569,77		3 630 901,24
ECHEANCE	01/08/2024	1,5000	29 481,38	24 791,47	4 689,91		3 606 109,77
ECHEANCE	01/09/2024	1,5000	29 481,38	24 823,49	4 657,89		3 581 286,28
ECHEANCE	01/10/2024	1,5000	29 481,38	25 004,77	4 476,61		3 556 281,51
ECHEANCE	01/11/2024	1,5000	29 481,38	24 887,85	4 593,53		3 531 393,66
ECHEANCE	01/12/2024	1,5000	29 481,38	25 067,14	4 414,24		3 506 326,52
ECHEANCE	01/01/2025	1,5000	29 481,38	24 952,37	4 529,01		3 481 374,15
ECHEANCE	01/02/2025	1,5000	29 481,38	24 984,61	4 496,77		3 456 389,54
ECHEANCE	01/03/2025	1,5000	29 481,38	25 448,93	4 032,45		3 430 940,61
ECHEANCE	01/04/2025	1,5000	29 481,38	25 049,75	4 431,63		3 405 890,86
ECHEANCE	01/05/2025	1,5000	29 481,38	25 224,02	4 257,36		3 380 666,84
ECHEANCE	01/06/2025	1,5000	29 481,38	25 114,69	4 366,69		3 355 552,15
ECHEANCE	01/07/2025	1,5000	29 481,38	25 286,94	4 194,44		3 330 265,21
ECHEANCE	01/08/2025	1,5000	29 481,38	25 179,79	4 301,59		3 305 085,42
ECHEANCE	01/09/2025	1,5000	29 481,38	25 212,31	4 269,07		3 279 873,11
ECHEANCE	01/10/2025	1,5000	29 481,38	25 381,54	4 099,84		3 254 491,57
ECHEANCE	01/11/2025	1,5000	29 481,38	25 277,66	4 203,72		3 229 213,91
ECHEANCE	01/12/2025	1,5000	29 481,38	25 444,86	4 036,52		3 203 769,05
ECHEANCE	01/01/2026	1,5000	29 481,38	25 343,18	4 138,20		3 178 425,87
ECHEANCE	01/02/2026	1,5000	29 481,38	25 375,91	4 105,47		3 153 049,96
ECHEANCE	01/03/2026	1,5000	29 481,38	25 802,82	3 678,56		3 127 247,14
ECHEANCE	01/04/2026	1,5000	29 481,38	25 442,02	4 039,36		3 101 805,12
ECHEANCE	01/05/2026	1,5000	29 481,38	25 604,12	3 877,26		3 076 201,00
ECHEANCE	01/06/2026	1,5000	29 481,38	25 507,95	3 973,43		3 050 693,05
ECHEANCE	01/07/2026	1,5000	29 481,38	25 668,01	3 813,37		3 025 025,04
ECHEANCE	01/08/2026	1,5000	29 481,38	25 574,06	3 907,32		2 999 450,98
ECHEANCE	01/09/2026	1,5000	29 481,38	25 607,09	3 874,29		2 973 843,89
ECHEANCE	01/10/2026	1,5000	29 481,38	25 764,08	3 717,30		2 948 079,81
ECHEANCE	01/11/2026	1,5000	29 481,38	25 673,44	3 807,94		2 922 406,37
ECHEANCE	01/12/2026	1,5000	29 481,38	25 828,37	3 653,01		2 896 578,00
ECHEANCE	01/01/2027	1,5000	29 481,38	25 739,97	3 741,41		2 870 838,03

Page 2/5

CAISSE REGIONALE DE CREDIT AGRICOLE MUTUEL VAL DE FRANCE, société coopérative à capital variable agréée en tant qu'établissement de crédit. Société de courtage d'assurances. Siège Social : 1 rue Daniel Boutet - 28000 Chartres - 400 868 188 RCS Chartres - n° TVA intracommunautaire FR 31 400 868 188 - Immatriculation au Registre des Intermédiaires en Assurances n° 07 022 704 - Adresses : CS 50069 - 28008 CHARTRES Cedex - Tél. 02 37 27 30 30 ou CS 23428 - 41034 BLOIS Cedex - Tél. 02 54 58 37 00

www.ca-valdefrance.fr

Réf : GRD_EDITAD-E30_0_GREEN-2017.10.24.02.36.58.29



CRÉDIT AGRICOLE VAL DE FRANCE

TABLEAU D'AMORTISSEMENT DEPUIS SON ORIGINE

Référence du partenaire :

45719037

S.A.S. THEUVY BIOGAZ

Référence du prêt :

10001014528

Evènement	Date	Taux	Montant	Capital	Intérêts (*capi.)	Autres	Capital restant du
ECHEANCE	01/02/2027	1,5000	29 481,38	25 773,21	3 708,17		2 845 064,82
ECHEANCE	01/03/2027	1,5000	29 481,38	26 162,14	3 319,24		2 818 902,68
ECHEANCE	01/04/2027	1,5000	29 481,38	25 840,30	3 641,08		2 793 062,38
ECHEANCE	01/05/2027	1,5000	29 481,38	25 990,05	3 491,33		2 767 072,33
ECHEANCE	01/06/2027	1,5000	29 481,38	25 907,24	3 574,14		2 741 165,09
ECHEANCE	01/07/2027	1,5000	29 481,38	26 054,92	3 426,46		2 715 110,17
ECHEANCE	01/08/2027	1,5000	29 481,38	25 974,36	3 507,02		2 689 135,81
ECHEANCE	01/09/2027	1,5000	29 481,38	26 007,91	3 473,47		2 663 127,90
ECHEANCE	01/10/2027	1,5000	29 481,38	26 152,47	3 328,91		2 636 975,43
ECHEANCE	01/11/2027	1,5000	29 481,38	26 075,29	3 406,09		2 610 900,14
ECHEANCE	01/12/2027	1,5000	29 481,38	26 217,75	3 263,63		2 584 682,39
ECHEANCE	01/01/2028	1,5000	29 481,38	26 142,83	3 338,55		2 558 539,56
ECHEANCE	01/02/2028	1,5000	29 481,38	26 176,60	3 304,78		2 532 362,96
ECHEANCE	01/03/2028	1,5000	29 481,38	26 421,44	3 059,94		2 505 941,52
ECHEANCE	01/04/2028	1,5000	29 481,38	26 244,54	3 236,84		2 479 696,98
ECHEANCE	01/05/2028	1,5000	29 481,38	26 381,76	3 099,62		2 453 315,22
ECHEANCE	01/06/2028	1,5000	29 481,38	26 312,51	3 168,87		2 427 002,71
ECHEANCE	01/07/2028	1,5000	29 481,38	26 447,63	3 033,75		2 400 555,08
ECHEANCE	01/08/2028	1,5000	29 481,38	26 380,66	3 100,72		2 374 174,42
ECHEANCE	01/09/2028	1,5000	29 481,38	26 414,74	3 066,64		2 347 759,68
ECHEANCE	01/10/2028	1,5000	29 481,38	26 546,68	2 934,70		2 321 213,00
ECHEANCE	01/11/2028	1,5000	29 481,38	26 483,15	2 998,23		2 294 729,85
ECHEANCE	01/12/2028	1,5000	29 481,38	26 612,97	2 868,41		2 268 116,88
ECHEANCE	01/01/2029	1,5000	29 481,38	26 551,73	2 929,65		2 241 565,15
ECHEANCE	01/02/2029	1,5000	29 481,38	26 586,03	2 895,35		2 214 979,12
ECHEANCE	01/03/2029	1,5000	29 481,38	26 897,24	2 584,14		2 188 081,88
ECHEANCE	01/04/2029	1,5000	29 481,38	26 655,11	2 826,27		2 161 426,77
ECHEANCE	01/05/2029	1,5000	29 481,38	26 779,60	2 701,78		2 134 647,17
ECHEANCE	01/06/2029	1,5000	29 481,38	26 724,13	2 757,25		2 107 923,04
ECHEANCE	01/07/2029	1,5000	29 481,38	26 846,48	2 634,90		2 081 076,56
ECHEANCE	01/08/2029	1,5000	29 481,38	26 793,32	2 688,06		2 054 283,24
ECHEANCE	01/09/2029	1,5000	29 481,38	26 827,93	2 653,45		2 027 455,31
ECHEANCE	01/10/2029	1,5000	29 481,38	26 947,06	2 534,32		2 000 508,25
ECHEANCE	01/11/2029	1,5000	29 481,38	26 897,39	2 583,99		1 973 610,86
ECHEANCE	01/12/2029	1,5000	29 481,38	27 014,37	2 467,01		1 946 596,49
ECHEANCE	01/01/2030	1,5000	29 481,38	26 967,03	2 514,35		1 919 629,46
ECHEANCE	01/02/2030	1,5000	29 481,38	27 001,86	2 479,52		1 892 627,60
ECHEANCE	01/03/2030	1,5000	29 481,38	27 273,31	2 208,07		1 865 354,29
ECHEANCE	01/04/2030	1,5000	29 481,38	27 071,96	2 409,42		1 838 282,33
ECHEANCE	01/05/2030	1,5000	29 481,38	27 183,53	2 297,85		1 811 098,80
ECHEANCE	01/06/2030	1,5000	29 481,38	27 142,04	2 339,34		1 783 956,76
ECHEANCE	01/07/2030	1,5000	29 481,38	27 251,43	2 229,95		1 756 705,33
ECHEANCE	01/08/2030	1,5000	29 481,38	27 212,30	2 269,08		1 729 493,03
ECHEANCE	01/09/2030	1,5000	29 481,38	27 247,45	2 233,93		1 702 245,58
ECHEANCE	01/10/2030	1,5000	29 481,38	27 353,57	2 127,81		1 674 892,01
ECHEANCE	01/11/2030	1,5000	29 481,38	27 317,98	2 163,40		1 647 574,03
ECHEANCE	01/12/2030	1,5000	29 481,38	27 421,91	2 059,47		1 620 152,12
ECHEANCE	01/01/2031	1,5000	29 481,38	27 388,68	2 092,70		1 592 763,44
ECHEANCE	01/02/2031	1,5000	29 481,38	27 424,06	2 057,32		1 565 339,38
ECHEANCE	01/03/2031	1,5000	29 481,38	27 655,15	1 826,23		1 537 684,23
ECHEANCE	01/04/2031	1,5000	29 481,38	27 495,20	1 986,18		1 510 189,03

Page 3/5

CAISSE REGIONALE DE CREDIT AGRICOLE MUTUEL VAL DE FRANCE, société coopérative à capital variable agréée en tant qu'établissement de crédit. Société de courtage d'assurances. Siège Social : 1 rue Daniel Boutet - 28000 Chartres - 400 868 188 RCS Chartres - n° TVA intracommunautaire FR 31 400 868 188 - Immatriculation au Registre des Intermédiaires en Assurances n° 07 022 704 - Adresses : CS 50069 - 28008 CHARTRES Cedex - Tél. 02 37 27 30 30 ou CS 23428 - 41034 BLOIS Cedex - Tél. 02 54 58 37 00

www.ca-valdefrance.fr

Réf : GRD_EDITAD-E30_0_GREEN-2017.10.24.02.36.58.29



CRÉDIT AGRICOLE VAL DE FRANCE

TABLEAU D'AMORTISSEMENT DEPUIS SON ORIGINE

Référence du partenaire :

45719037

S.A.S. THEUVY BIOGAZ

Référence du prêt :

10001014528

Evènement	Date	Taux	Montant	Capital	Intérêts (*=capi.)	Autres	Capital restant du
ECHEANCE	01/05/2031	1,5000	29 481,38	27 593,64	1 887,74		1 482 595,39
ECHEANCE	01/06/2031	1,5000	29 481,38	27 566,36	1 915,02		1 455 029,03
ECHEANCE	01/07/2031	1,5000	29 481,38	27 662,59	1 818,79		1 427 366,44
ECHEANCE	01/08/2031	1,5000	29 481,38	27 637,70	1 843,68		1 399 728,74
ECHEANCE	01/09/2031	1,5000	29 481,38	27 673,40	1 807,98		1 372 055,34
ECHEANCE	01/10/2031	1,5000	29 481,38	27 766,31	1 715,07		1 344 289,03
ECHEANCE	01/11/2031	1,5000	29 481,38	27 745,01	1 736,37		1 316 544,02
ECHEANCE	01/12/2031	1,5000	29 481,38	27 835,70	1 645,68		1 288 708,32
ECHEANCE	01/01/2032	1,5000	29 481,38	27 816,80	1 664,58		1 260 891,52
ECHEANCE	01/02/2032	1,5000	29 481,38	27 852,73	1 628,65		1 233 038,79
ECHEANCE	01/03/2032	1,5000	29 481,38	27 991,46	1 489,92		1 205 047,33
ECHEANCE	01/04/2032	1,5000	29 481,38	27 924,86	1 556,52		1 177 122,47
ECHEANCE	01/05/2032	1,5000	29 481,38	28 009,98	1 471,40		1 149 112,49
ECHEANCE	01/06/2032	1,5000	29 481,38	27 997,11	1 484,27		1 121 115,38
ECHEANCE	01/07/2032	1,5000	29 481,38	28 079,99	1 401,39		1 093 035,39
ECHEANCE	01/08/2032	1,5000	29 481,38	28 069,54	1 411,84		1 064 965,85
ECHEANCE	01/09/2032	1,5000	29 481,38	28 105,80	1 375,58		1 036 860,05
ECHEANCE	01/10/2032	1,5000	29 481,38	28 185,30	1 296,08		1 008 674,75
ECHEANCE	01/11/2032	1,5000	29 481,38	28 178,51	1 302,87		980 496,24
ECHEANCE	01/12/2032	1,5000	29 481,38	28 255,76	1 225,62		952 240,48
ECHEANCE	01/01/2033	1,5000	29 481,38	28 251,40	1 229,98		923 989,08
ECHEANCE	01/02/2033	1,5000	29 481,38	28 287,89	1 193,49		895 701,19
ECHEANCE	01/03/2033	1,5000	29 481,38	28 436,40	1 044,98		867 264,79
ECHEANCE	01/04/2033	1,5000	29 481,38	28 361,16	1 120,22		838 903,63
ECHEANCE	01/05/2033	1,5000	29 481,38	28 432,75	1 048,63		810 470,88
ECHEANCE	01/06/2033	1,5000	29 481,38	28 434,52	1 046,86		782 036,36
ECHEANCE	01/07/2033	1,5000	29 481,38	28 503,83	977,55		753 532,53
ECHEANCE	01/08/2033	1,5000	29 481,38	28 508,07	973,31		725 024,46
ECHEANCE	01/09/2033	1,5000	29 481,38	28 544,89	936,49		696 479,57
ECHEANCE	01/10/2033	1,5000	29 481,38	28 610,78	870,60		667 868,79
ECHEANCE	01/11/2033	1,5000	29 481,38	28 618,72	862,66		639 250,07
ECHEANCE	01/12/2033	1,5000	29 481,38	28 682,32	799,06		610 567,75
ECHEANCE	01/01/2034	1,5000	29 481,38	28 692,73	788,65		581 875,02
ECHEANCE	01/02/2034	1,5000	29 481,38	28 729,79	751,59		553 145,23
ECHEANCE	01/03/2034	1,5000	29 481,38	28 836,04	645,34		524 309,19
ECHEANCE	01/04/2034	1,5000	29 481,38	28 804,15	677,23		495 505,04
ECHEANCE	01/05/2034	1,5000	29 481,38	28 862,00	619,38		466 643,04
ECHEANCE	01/06/2034	1,5000	29 481,38	28 878,63	602,75		437 764,41
ECHEANCE	01/07/2034	1,5000	29 481,38	28 934,17	547,21		408 830,24
ECHEANCE	01/08/2034	1,5000	29 481,38	28 953,31	528,07		379 876,93
ECHEANCE	01/09/2034	1,5000	29 481,38	28 990,71	490,67		350 886,22
ECHEANCE	01/10/2034	1,5000	29 481,38	29 042,77	438,61		321 843,45
ECHEANCE	01/11/2034	1,5000	29 481,38	29 065,67	415,71		292 777,78
ECHEANCE	01/12/2034	1,5000	29 481,38	29 115,41	365,97		263 662,37
ECHEANCE	01/01/2035	1,5000	29 481,38	29 140,82	340,56		234 521,55
ECHEANCE	01/02/2035	1,5000	29 481,38	29 178,46	302,92		205 343,09
ECHEANCE	01/03/2035	1,5000	29 481,38	29 241,81	239,57		176 101,28
ECHEANCE	01/04/2035	1,5000	29 481,38	29 253,92	227,46		146 847,36
ECHEANCE	01/05/2035	1,5000	29 481,38	29 297,82	183,56		117 549,54
ECHEANCE	01/06/2035	1,5000	29 481,38	29 329,55	151,83		88 219,99
ECHEANCE	01/07/2035	1,5000	29 481,38	29 371,11	110,27		58 848,88

Page 4/5

CAISSE REGIONALE DE CREDIT AGRICOLE MUTUEL VAL DE FRANCE, société coopérative à capital variable agréée en tant qu'établissement de crédit. Société de courtage d'assurances. Siège Social : 1 rue Daniel Boutet - 28000 Chartres - 400 868 188 RCS Chartres - n° TVA intracommunautaire FR 31 400 868 188 - Immatriculation au Registre des Intermédiaires en Assurances n° 07 022 704 - Adresses : CS 50069 - 28008 CHARTRES Cedex - Tél. 02 37 27 30 30 ou CS 23428 - 41034 BLOIS Cedex - Tél. 02 54 58 37 00

www.ca-valdefrance.fr

Réf : GRD_EDITAD-E30_0_GREEN-2017.10.24.02.36.58.29

TABLEAU D'AMORTISSEMENT DEPUIS SON ORIGINE

Référence du partenaire : 45719037 S.A.S. THEUVY BIOGAZ
 Référence du prêt : 10001014528

Evènement	Date	Taux	Montant	Capital	Intérêts (*capi.)	Autres	Capital restant du
ECHEANCE	01/08/2035	1,5000	29 481,38	29 405,37	76,01		29 443,51
ECHEANCE	01/09/2035	1,5000	29 481,54	29 443,51	38,03		

Page 5/5

CAISSE REGIONALE DE CREDIT AGRICOLE MUTUEL VAL DE FRANCE, société coopérative à capital variable agréée en tant qu'établissement de crédit. Société de courtage d'assurances. Siège Social : 1 rue Daniel Boutet - 28000 Chartres - 400 868 188 RCS Chartres - n° TVA intracommunautaire FR 31 400 868 188 - Immatriculation au Registre des Intermédiaires en Assurances n° 07 022 704 - Adresses : CS 50069 - 28008 CHARTRES Cedex - Tél. 02 37 27 30 30 ou CS 23428 - 41034 BLOIS Cedex - Tél. 02 54 58 37 00

www.ca-valdefrance.fr

Réf : GRD_EDITAD-E30_0_GREEN-2017.10.24.02.36.58.29

**CREDIT AGRICOLE
VAL DE FRANCE**

Votre agence

Chateaufeu En Thymerais
11 Place Des Halles

2813 000300 210813 001707 945

Bp 1

00844 GREE464 00640

28170 Chateaufeu En Thymerais

Tel : 02 37 51 81 35

Fax : 02 37 51 03 89

Votre Conseiller

Romain Badri

Tel : 02 37 51 88 87

S.A.S. THEUVY BIOGAZ
43 B RUE DU PRIEURE
THEUVY ACHERES
28170 TREMBLAY LES VILLAGES

Vos contacts

Internet : www.ca-valdefrance.fr(1)

Filvert : 02.37.27.31.00(2)

Devis, souscriptions Assurances

PACIFICA : 02.37.27.30.31(2)

Perte ou vol carte :

09.69.39.92.91(3)

CHATEAUNEUF EN THYMERAIS, le 12 Aout 2021

**S.A.S. THEUVY BIOGAZ ,
Votre contrat N°10000790619**

Référence à rappeler dans toute correspondance :

Client : 045719037

Contrat : 10000790619

Agence : 00640

Date : 12.08.2021

IBAN : FR76 1440 6001 1190 0206 5196 185

Nous vous prions de bien vouloir trouver ci-dessous les informations relatives à votre financement.

Caractéristiques du crédit :

Catégorie : 1136
Taux : 0,6100 TAUX FIXE
Durée en mois : 180
Différé total :
Différé partiel : 24
Périodicité : MENSUELLE

Date valeur réalisation : 12.08.2021
Montant déjà réalisé : 0,00 EUR
antérieurement
Montant du crédit : 800 000,00 EUR
Montant réalisé : 800 000,00 EUR

Décompte du crédit :

Commission : 0,00 EUR
Frais de dossier : 0,00 EUR
Frais d'étude : 0,00 EUR

Droits d'enregistrement : 0,00 EUR
Intérêts avant le 01.09.2021 : 0,00 EUR

N°	Date	Capital Restant dû en EUR	Montant échéance en EUR	Capital amorti en EUR	Intérêts en EUR
1	01.09.2021	800 000,00	271,11	0,00	271,11
2	01.10.2021	800 000,00	406,67	0,00	406,67
3	01.11.2021	800 000,00	420,22	0,00	420,22
4	01.12.2021	800 000,00	406,67	0,00	406,67
5	01.01.2022	800 000,00	420,22	0,00	420,22
6	01.02.2022	800 000,00	420,22	0,00	420,22
7	01.03.2022	800 000,00	379,56	0,00	379,56
8	01.04.2022	800 000,00	420,22	0,00	420,22
9	01.05.2022	800 000,00	406,67	0,00	406,67
10	01.06.2022	800 000,00	420,22	0,00	420,22
11	01.07.2022	800 000,00	406,67	0,00	406,67
12	01.08.2022	800 000,00	420,22	0,00	420,22
13	01.09.2022	800 000,00	420,22	0,00	420,22

1 / 5

CA Val De France 1 Rue Daniel Boutet 28008 CHARTRES CEDEX 400 868 188 RCS CHARTRES

N°	Date	Capital Restant dû en EUR	Montant échéance en EUR	Capital amorti en EUR	Intérêts en EUR
14	01.10.2022	800 000,00	406,67	0,00	406,67
15	01.11.2022	800 000,00	420,22	0,00	420,22
16	01.12.2022	800 000,00	406,67	0,00	406,67
17	01.01.2023	800 000,00	420,22	0,00	420,22
18	01.02.2023	800 000,00	420,22	0,00	420,22
19	01.03.2023	800 000,00	379,56	0,00	379,56
20	01.04.2023	800 000,00	420,22	0,00	420,22
21	01.05.2023	800 000,00	406,67	0,00	406,67
22	01.06.2023	800 000,00	420,22	0,00	420,22
23	01.07.2023	800 000,00	406,67	0,00	406,67
24	01.08.2023	800 000,00	420,22	0,00	420,22
25	01.09.2023	795 081,58	5 338,64	4 918,42	420,22
26	01.10.2023	790 147,11	5 338,64	4 934,47	404,17
27	01.11.2023	785 223,52	5 338,64	4 923,59	415,05
28	01.12.2023	780 284,04	5 338,64	4 939,48	399,16
29	01.01.2024	775 355,27	5 338,64	4 928,77	409,87
30	01.02.2024	770 423,91	5 338,64	4 931,36	407,28
31	01.03.2024	765 483,85	5 338,64	4 960,06	378,58
32	01.04.2024	760 527,29	5 338,64	4 936,56	402,08
33	01.05.2024	755 575,25	5 338,64	4 952,04	386,60
34	01.06.2024	750 633,50	5 338,64	4 941,75	396,89
35	01.07.2024	745 676,43	5 338,64	4 957,07	381,57
36	01.08.2024	740 729,48	5 338,64	4 946,95	391,69
37	01.09.2024	735 779,93	5 338,64	4 949,55	389,09
38	01.10.2024	730 815,31	5 338,64	4 964,62	374,02
39	01.11.2024	725 860,55	5 338,64	4 954,76	383,88
40	01.12.2024	720 890,89	5 338,64	4 969,66	368,98
41	01.01.2025	715 930,92	5 338,64	4 959,97	378,67
42	01.02.2025	710 968,34	5 338,64	4 962,58	376,06
43	01.03.2025	705 967,01	5 338,64	5 001,33	337,31
44	01.04.2025	700 999,20	5 338,64	4 967,81	370,83
45	01.05.2025	696 016,90	5 338,64	4 982,30	356,34
46	01.06.2025	691 043,86	5 338,64	4 973,04	365,60
47	01.07.2025	686 056,50	5 338,64	4 987,36	351,28
48	01.08.2025	681 078,23	5 338,64	4 978,27	360,37
49	01.09.2025	676 097,35	5 338,64	4 980,88	357,76
50	01.10.2025	671 102,39	5 338,64	4 994,96	343,68
51	01.11.2025	666 116,27	5 338,64	4 986,12	352,52
52	01.12.2025	661 116,24	5 338,64	5 000,03	338,61
53	01.01.2026	656 124,87	5 338,64	4 991,37	347,27
54	01.02.2026	651 130,88	5 338,64	4 993,99	344,65
55	01.03.2026	646 101,17	5 338,64	5 029,71	308,93
56	01.04.2026	641 101,91	5 338,64	4 999,26	339,38
57	01.05.2026	636 089,16	5 338,64	5 012,75	325,89
58	01.06.2026	631 084,64	5 338,64	5 004,52	334,12
59	01.07.2026	626 066,80	5 338,64	5 017,84	320,80
60	01.08.2026	621 057,02	5 338,64	5 009,78	328,86
61	01.09.2026	616 044,61	5 338,64	5 012,41	326,23
62	01.10.2026	611 019,13	5 338,64	5 025,48	313,16
63	01.11.2026	606 001,44	5 338,64	5 017,69	320,95
64	01.12.2026	600 970,85	5 338,64	5 030,59	308,05
65	01.01.2027	595 947,89	5 338,64	5 022,96	315,68
66	01.02.2027	590 922,29	5 338,64	5 025,60	313,04
67	01.03.2027	585 864,01	5 338,64	5 058,28	280,36
68	01.04.2027	580 833,11	5 338,64	5 030,90	307,74
69	01.05.2027	575 789,73	5 338,64	5 043,38	295,26
70	01.06.2027	570 753,54	5 338,64	5 036,19	302,45
71	01.07.2027	565 705,03	5 338,64	5 048,51	290,13

**CREDIT AGRICOLE
VAL DE FRANCE**

000000 0011 0001 000007 000007 000077

2813 210613 001307

N°	Date	Capital Restant dû en EUR	Montant échéance en EUR	Capital amorti en EUR	Intérêts en EUR
72	01.08.2027	560 663,54	5 338,64	5 041,49	297,15
73	01.09.2027	555 619,40	5 338,64	5 044,14	294,50
74	01.10.2027	550 563,20	5 338,64	5 056,20	282,44
75	01.11.2027	545 513,76	5 338,64	5 049,44	289,20
76	01.12.2027	540 452,42	5 338,64	5 081,34	277,30
77	01.01.2028	535 397,67	5 338,64	5 054,75	283,89
78	01.02.2028	530 340,26	5 338,64	5 057,41	281,23
79	01.03.2028	525 262,22	5 338,64	5 078,04	260,60
80	01.04.2028	520 199,49	5 338,64	5 062,73	275,91
81	01.05.2028	515 125,28	5 338,64	5 074,21	264,43
82	01.06.2028	510 057,22	5 338,64	5 068,06	270,58
83	01.07.2028	504 977,66	5 338,64	5 079,36	259,28
84	01.08.2028	499 904,47	5 338,64	5 073,39	265,25
85	01.09.2028	494 828,42	5 338,64	5 076,05	262,59
86	01.10.2028	489 741,32	5 338,64	5 087,10	251,54
87	01.11.2028	484 659,93	5 338,64	5 081,39	257,25
88	01.12.2028	479 567,66	5 338,64	5 092,27	246,37
89	01.01.2029	474 480,93	5 338,64	5 086,73	251,91
90	01.02.2029	469 391,52	5 338,64	5 089,41	249,23
91	01.03.2029	464 275,58	5 338,64	5 115,94	222,70
92	01.04.2029	459 180,81	5 338,64	5 094,77	243,87
93	01.05.2029	454 075,59	5 338,64	5 105,22	233,42
94	01.06.2029	448 975,47	5 338,64	5 100,12	238,52
95	01.07.2029	443 865,06	5 338,64	5 110,41	228,23
96	01.08.2029	438 759,57	5 338,64	5 105,49	233,15
97	01.09.2029	433 651,40	5 338,64	5 108,17	230,47
98	01.10.2029	428 533,20	5 338,64	5 118,20	220,44
99	01.11.2029	423 419,66	5 338,64	5 113,54	225,10
100	01.12.2029	418 296,26	5 338,64	5 123,40	215,24
101	01.01.2030	413 177,34	5 338,64	5 118,92	219,72
102	01.02.2030	408 055,73	5 338,64	5 121,61	217,03
103	01.03.2030	402 910,69	5 338,64	5 145,04	193,60
104	01.04.2030	397 783,69	5 338,64	5 127,00	211,64
105	01.05.2030	392 647,26	5 338,64	5 136,43	202,21
106	01.06.2030	387 514,87	5 338,64	5 132,39	206,25
107	01.07.2030	382 373,22	5 338,64	5 141,65	196,99
108	01.08.2030	377 235,43	5 338,64	5 137,79	200,65
109	01.09.2030	372 094,94	5 338,64	5 140,49	198,15
110	01.10.2030	366 945,45	5 338,64	5 149,49	189,15
111	01.11.2030	361 799,56	5 338,64	5 145,89	192,75
112	01.12.2030	356 644,63	5 338,64	5 154,73	183,91
113	01.01.2031	351 493,53	5 338,64	5 151,30	187,34
114	01.02.2031	346 339,52	5 338,64	5 154,01	184,63
115	01.03.2031	341 165,20	5 338,64	5 174,32	164,32
116	01.04.2031	336 005,77	5 338,64	5 159,43	179,21
117	01.05.2031	330 837,93	5 338,64	5 167,84	170,80
118	01.06.2031	325 673,07	5 338,64	5 164,86	173,78
119	01.07.2031	320 499,98	5 338,64	5 173,09	165,55
120	01.08.2031	315 329,69	5 338,64	5 170,29	168,35
121	01.09.2031	310 156,69	5 338,64	5 173,00	165,64
122	01.10.2031	304 975,71	5 338,64	5 180,96	157,66
123	01.11.2031	299 797,27	5 338,64	5 178,44	160,20
124	01.12.2031	294 611,03	5 338,64	5 186,24	152,40
125	01.01.2032	289 427,14	5 338,64	5 183,89	154,75
126	01.02.2032	284 240,53	5 338,64	5 186,61	152,03
127	01.03.2032	279 041,56	5 338,64	5 198,97	139,67
128	01.04.2032	273 849,49	5 338,64	5 192,07	146,57
129	01.05.2032	268 650,06	5 338,64	5 199,43	139,21

N°	Date	Capital Restant dû en EUR	Montant échéance en EUR	Capital amorti en EUR	Intérêts en EUR
130	01.06.2032	263 452,54	5 338,64	5 197,52	141,12
131	01.07.2032	258 247,82	5 338,64	5 204,72	133,92
132	01.08.2032	253 044,83	5 338,64	5 202,99	135,65
133	01.09.2032	247 839,11	5 338,64	5 205,72	132,92
134	01.10.2032	242 626,45	5 338,64	5 212,66	125,98
135	01.11.2032	237 415,26	5 338,64	5 211,19	127,45
136	01.12.2032	232 197,31	5 338,64	5 217,95	120,69
137	01.01.2033	226 980,64	5 338,64	5 216,67	121,97
138	01.02.2033	221 761,23	5 338,64	5 219,41	119,23
139	01.03.2033	216 527,80	5 338,64	5 233,43	105,21
140	01.04.2033	211 302,90	5 338,64	5 224,90	113,74
141	01.05.2033	206 071,67	5 338,64	5 231,23	107,41
142	01.06.2033	200 841,27	5 338,64	5 230,40	108,24
143	01.07.2033	195 604,72	5 338,64	5 236,55	102,09
144	01.08.2033	190 368,83	5 338,64	5 235,89	102,75
145	01.09.2033	185 130,19	5 338,64	5 238,64	100,00
146	01.10.2033	179 885,66	5 338,64	5 244,53	94,11
147	01.11.2033	174 641,51	5 338,64	5 244,15	94,49
148	01.12.2033	169 391,65	5 338,64	5 249,66	88,78
149	01.01.2034	164 141,99	5 338,64	5 249,66	88,98
150	01.02.2034	158 889,57	5 338,64	5 252,42	86,22
151	01.03.2034	153 626,31	5 338,64	5 263,26	75,38
152	01.04.2034	148 368,37	5 338,64	5 257,94	80,70
153	01.05.2034	143 105,15	5 338,64	5 263,22	75,42
154	01.06.2034	137 841,68	5 338,64	5 263,47	75,17
155	01.07.2034	132 573,11	5 338,64	5 268,57	70,07
156	01.08.2034	127 304,11	5 338,64	5 269,00	69,64
157	01.09.2034	122 032,34	5 338,64	5 271,77	66,87
158	01.10.2034	116 755,73	5 338,64	5 276,61	62,03
159	01.11.2034	111 478,42	5 338,64	5 277,31	61,33
160	01.12.2034	106 196,45	5 338,64	5 281,97	56,67
161	01.01.2035	100 913,59	5 338,64	5 282,86	55,78
162	01.02.2035	95 627,96	5 338,64	5 285,63	53,01
163	01.03.2035	90 334,69	5 338,64	5 293,27	45,37
164	01.04.2035	85 043,50	5 338,64	5 291,19	47,45
165	01.05.2035	79 748,09	5 338,64	5 295,41	43,23
166	01.06.2035	74 451,34	5 338,64	5 296,75	41,89
167	01.07.2035	69 150,55	5 338,64	5 300,79	37,85
168	01.08.2035	63 848,23	5 338,64	5 302,32	36,32
169	01.09.2035	58 543,13	5 338,64	5 305,10	33,54
170	01.10.2035	53 234,25	5 338,64	5 308,88	29,76
171	01.11.2035	47 923,57	5 338,64	5 310,68	27,96
172	01.12.2035	42 609,29	5 338,64	5 314,28	24,36
173	01.01.2036	37 293,03	5 338,64	5 316,26	22,38
174	01.02.2036	31 973,98	5 338,64	5 319,05	19,59
175	01.03.2036	26 651,05	5 338,64	5 322,93	15,71
176	01.04.2036	21 326,41	5 338,64	5 324,64	14,00
177	01.05.2036	15 998,61	5 338,64	5 327,80	10,84
178	01.06.2036	10 668,37	5 338,64	5 330,24	8,40
179	01.07.2036	5 335,15	5 338,64	5 333,22	5,42
180	01.08.2036	0,00	5 337,95	5 335,15	2,80

DIRECTION ENT ET GRDES CLIENTELES
POLE EXPERT FIN ENTREPRISES
Tél. : 09 72 72 11 00 (non surtaxé)

S.A.S. THEUVY BIOGAZ

43 B RUE DU PRIEURE
THEUVY ACHERES
28170 TREMBLAY LES VILLAGES

Référence du prêt : 10001014534 TOURS, le 17/03/2023
Référence du partenaire : 45719037

S.A.S. THEUVY BIOGAZ

IBAN (International Bank Account Number) :
FR76 1440 6001 1190 0166 0619 661
BIC (Bank Identifier Code) : AGRIFRPP844

VEUILLEZ TROUVER CI-JOINTE L'EDITION DU TABLEAU
D'AMORTISSEMENT DE VOTRE FINANCEMENT,
DEPUIS SON ORIGINE
ET REpondant AUX CARACTERISTIQUES CI-APRES

Caractéristiques du prêt

Montant	310 000,00 Euros
Durée	56 mois
Différé	2 mois
Périodicité	Mensuelle
Taux	0,9000 % INTERETS BASE EXACTE
Frais de gestion	0,0000 %
Date de valeur de la réalisation	02/01/2023
Profil	1
Catégorie	Echeance constante interets percus terme echu proportionnel Mt entreprise

Page 1/3

CAISSE REGIONALE DE CREDIT AGRICOLE MUTUEL VAL DE FRANCE, société coopérative à capital variable agréée en tant qu'établissement de crédit. Société de courtage d'assurances. Siège Social : 1 rue Daniel Boutet - 28000 Chartres - 400 868 188 RCS Chartres - n° TVA intracommunautaire FR 31 400 868 188 - Immatriculation au Registre des Intermédiaires en Assurances n° 07 022 704 - Adresses : CS 50069 - 28008 CHARTRES Cedex - Tél. 02 37 27 30 30 ou CS 23428 - 41034 BLOIS Cedex - Tél. 02 54 58 37 00

www.ca-valdefrance.fr

Réf : GRD_EDITAD-E30_0_GREEN-2017.10.24.02.36.58.29



CRÉDIT AGRICOLE VAL DE FRANCE

TABLEAU D'AMORTISSEMENT DEPUIS SON ORIGINE

Référence du partenaire : 45719037 S.A.S. THEUVY BIOGAZ
Référence du prêt : 10001014534

Evènement	Date	Taux	Montant	Capital	Intérêts (*=capi.)	Autres	Capital restant du
	03/01/2023						310 000,00
ECHEANCE	01/02/2023	0,9000	232,50		232,50		310 000,00
ECHEANCE	01/03/2023	0,9000	217,00		217,00		310 000,00
ECHEANCE	01/04/2023	0,9000	5 861,86	5 621,61	240,25		304 378,39
ECHEANCE	01/05/2023	0,9000	5 861,86	5 633,58	228,28		298 744,81
ECHEANCE	01/06/2023	0,9000	5 861,86	5 630,33	231,53		293 114,48
ECHEANCE	01/07/2023	0,9000	5 861,86	5 642,02	219,84		287 472,46
ECHEANCE	01/08/2023	0,9000	5 861,86	5 639,07	222,79		281 833,39
ECHEANCE	01/09/2023	0,9000	5 861,86	5 643,44	218,42		276 189,95
ECHEANCE	01/10/2023	0,9000	5 861,86	5 654,72	207,14		270 535,23
ECHEANCE	01/11/2023	0,9000	5 861,86	5 652,20	209,66		264 883,03
ECHEANCE	01/12/2023	0,9000	5 861,86	5 663,20	198,66		259 219,83
ECHEANCE	01/01/2024	0,9000	5 861,86	5 660,96	200,90		253 558,87
ECHEANCE	01/02/2024	0,9000	5 861,86	5 665,35	196,51		247 893,52
ECHEANCE	01/03/2024	0,9000	5 861,86	5 682,14	179,72		242 211,38
ECHEANCE	01/04/2024	0,9000	5 861,86	5 674,15	187,71		236 537,23
ECHEANCE	01/05/2024	0,9000	5 861,86	5 684,46	177,40		230 852,77
ECHEANCE	01/06/2024	0,9000	5 861,86	5 682,95	178,91		225 169,82
ECHEANCE	01/07/2024	0,9000	5 861,86	5 692,98	168,88		219 476,84
ECHEANCE	01/08/2024	0,9000	5 861,86	5 691,77	170,09		213 785,07
ECHEANCE	01/09/2024	0,9000	5 861,86	5 696,18	165,68		208 088,89
ECHEANCE	01/10/2024	0,9000	5 861,86	5 705,79	156,07		202 383,10
ECHEANCE	01/11/2024	0,9000	5 861,86	5 705,01	156,85		196 678,09
ECHEANCE	01/12/2024	0,9000	5 861,86	5 714,35	147,51		190 963,74
ECHEANCE	01/01/2025	0,9000	5 861,86	5 713,86	148,00		185 249,88
ECHEANCE	01/02/2025	0,9000	5 861,86	5 718,29	143,57		179 531,59
ECHEANCE	01/03/2025	0,9000	5 861,86	5 736,19	125,67		173 795,40
ECHEANCE	01/04/2025	0,9000	5 861,86	5 727,17	134,69		168 068,23
ECHEANCE	01/05/2025	0,9000	5 861,86	5 735,81	126,05		162 332,42
ECHEANCE	01/06/2025	0,9000	5 861,86	5 736,05	125,81		156 596,37
ECHEANCE	01/07/2025	0,9000	5 861,86	5 744,41	117,45		150 851,96
ECHEANCE	01/08/2025	0,9000	5 861,86	5 744,95	116,91		145 107,01
ECHEANCE	01/09/2025	0,9000	5 861,86	5 749,40	112,46		139 357,61
ECHEANCE	01/10/2025	0,9000	5 861,86	5 757,34	104,52		133 600,27
ECHEANCE	01/11/2025	0,9000	5 861,86	5 758,32	103,54		127 841,95
ECHEANCE	01/12/2025	0,9000	5 861,86	5 765,98	95,88		122 075,97
ECHEANCE	01/01/2026	0,9000	5 861,86	5 767,25	94,61		116 308,72
ECHEANCE	01/02/2026	0,9000	5 861,86	5 771,72	90,14		110 537,00
ECHEANCE	01/03/2026	0,9000	5 861,86	5 784,48	77,38		104 752,52
ECHEANCE	01/04/2026	0,9000	5 861,86	5 780,68	81,18		98 971,84
ECHEANCE	01/05/2026	0,9000	5 861,86	5 787,63	74,23		93 184,21
ECHEANCE	01/06/2026	0,9000	5 861,86	5 789,64	72,22		87 394,57
ECHEANCE	01/07/2026	0,9000	5 861,86	5 796,31	65,55		81 598,26
ECHEANCE	01/08/2026	0,9000	5 861,86	5 798,62	63,24		75 799,64
ECHEANCE	01/09/2026	0,9000	5 861,86	5 803,12	58,74		69 996,52
ECHEANCE	01/10/2026	0,9000	5 861,86	5 809,36	52,50		64 187,16
ECHEANCE	01/11/2026	0,9000	5 861,86	5 812,11	49,75		58 375,05
ECHEANCE	01/12/2026	0,9000	5 861,86	5 818,08	43,78		52 556,97
ECHEANCE	01/01/2027	0,9000	5 861,86	5 821,13	40,73		46 735,84
ECHEANCE	01/02/2027	0,9000	5 861,86	5 825,64	36,22		40 910,20

Page 2/3

CAISSE REGIONALE DE CREDIT AGRICOLE MUTUEL VAL DE FRANCE, société coopérative à capital variable agréée en tant qu'établissement de crédit. Société de courtage d'assurances. Siège Social : 1 rue Daniel Boutet - 28000 Chartres - 400 868 188 RCS Chartres - n° TVA intracommunautaire FR 31 400 868 188 - Immatriculation au Registre des Intermédiaires en Assurances n° 07 022 704 - Adresses : CS 50069 - 28008 CHARTRES Cedex - Tél. 02 37 27 30 30 ou CS 23428 - 41034 BLOIS Cedex - Tél. 02 54 58 37 00

www.ca-valdefrance.fr

Réf : GRD_EDITAD-E30_0_GREEN-2017.10.24.02.36.58.29



CRÉDIT AGRICOLE VAL DE FRANCE

TABLEAU D'AMORTISSEMENT DEPUIS SON ORIGINE

Référence du partenaire : 45719037 S.A.S. THEUVY BIOGAZ
Référence du prêt : 10001014534

Evènement	Date	Taux	Montant	Capital	Intérêts (*=capi.)	Autres	Capital restant du
ECHEANCE	01/03/2027	0,9000	5 861,86	5 833,22	28,64		35 076,98
ECHEANCE	01/04/2027	0,9000	5 861,86	5 834,68	27,18		29 242,30
ECHEANCE	01/05/2027	0,9000	5 861,86	5 839,93	21,93		23 402,37
ECHEANCE	01/06/2027	0,9000	5 861,86	5 843,72	18,14		17 558,65
ECHEANCE	01/07/2027	0,9000	5 861,86	5 848,69	13,17		11 709,96
ECHEANCE	01/08/2027	0,9000	5 861,86	5 852,78	9,08		5 857,18
ECHEANCE	01/09/2027	0,9000	5 861,72	5 857,18	4,54		

Page 3/3

CAISSE REGIONALE DE CREDIT AGRICOLE MUTUEL VAL DE FRANCE, société coopérative à capital variable agréée en tant qu'établissement de crédit. Société de courtage d'assurances. Siège Social : 1 rue Daniel Boutet - 28000 Chartres - 400 868 188 RCS Chartres - n° TVA intracommunautaire FR 31 400 868 188 - Immatriculation au Registre des Intermédiaires en Assurances n° 07 022 704 - Adresses : CS 50069 - 28008 CHARTRES Cedex - Tél. 02 37 27 30 30 ou CS 23428 - 41034 BLOIS Cedex - Tél. 02 54 58 37 00

www.ca-valdefrance.fr

Réf : GRD_EDITAD-E30_0_GREEN-2017.10.24.02.36.58.29

DIRECTION ENT ET GRDES CLIENTELES
POLE EXPERT FIN ENTREPRISES
Tél. : 09 72 72 11 00 (non surtaxé)

S.A.S. THEUVY BIOGAZ

43 B RUE DU PRIEURE
THEUVY ACHERES
28170 TREMBLAY LES VILLAGES

Référence du prêt : 10001014532 TOURS, le 17/03/2023
Référence du partenaire : 45719037

S.A.S. THEUVY BIOGAZ

IBAN (International Bank Account Number) :
FR76 1440 6001 1190 0166 0619 661
BIC (Bank Identifier Code) : AGRIFRPP844

VEUILLEZ TROUVER CI-JOINTE L'EDITION DU TABLEAU
D'AMORTISSEMENT DE VOTRE FINANCEMENT,
DEPUIS SON ORIGINE
ET REpondant AUX CARACTERISTIQUES CI-APRES

Caractéristiques du prêt

Montant	180 000,00 Euros
Durée	80 mois
Différé	2 mois
Périodicité	Mensuelle
Taux	1,0000 % INTERETS BASE EXACTE
Frais de gestion	0,0000 %
Date de valeur de la réalisation	02/01/2023
Profil	1
Catégorie	Echeance constante interets percus terme echu proportionnel Mt entreprise

Page 1/3

CAISSE REGIONALE DE CREDIT AGRICOLE MUTUEL VAL DE FRANCE, société coopérative à capital variable agréée en tant qu'établissement de crédit. Société de courtage d'assurances. Siège Social : 1 rue Daniel Boutet - 28000 Chartres - 400 868 188 RCS Chartres - n° TVA intracommunautaire FR 31 400 868 188 - Immatriculation au Registre des Intermédiaires en Assurances n° 07 022 704 - Adresses : CS 50069 - 28008 CHARTRES Cedex - Tél. 02 37 27 30 30 ou CS 23428 - 41034 BLOIS Cedex - Tél. 02 54 58 37 00

www.ca-valdefrance.fr

Réf : GRD_EDITAD-E30_0_GREEN-2017.10.24.02.36.58.29



CRÉDIT AGRICOLE VAL DE FRANCE

TABLEAU D'AMORTISSEMENT DEPUIS SON ORIGINE

Référence du partenaire :

45719037

S.A.S. THEUVY BIOGAZ

Référence du prêt :

10001014532

Evènement	Date	Taux	Montant	Capital	Intérêts (*=capi.)	Autres	Capital restant du
	02/01/2023						
REALISATION	02/01/2023	0,0000	180 000,00				180 000,00
ECHEANCE	01/02/2023	1,0000	150,00		150,00		180 000,00
ECHEANCE	01/03/2023	1,0000	140,00		140,00		180 000,00
ECHEANCE	01/04/2023	1,0000	2 385,68	2 230,68	155,00		177 769,32
ECHEANCE	01/05/2023	1,0000	2 385,68	2 237,54	148,14		175 531,78
ECHEANCE	01/06/2023	1,0000	2 385,68	2 234,53	151,15		173 297,25
ECHEANCE	01/07/2023	1,0000	2 385,68	2 241,27	144,41		171 055,98
ECHEANCE	01/08/2023	1,0000	2 385,68	2 238,38	147,30		168 817,60
ECHEANCE	01/09/2023	1,0000	2 385,68	2 240,31	145,37		166 577,29
ECHEANCE	01/10/2023	1,0000	2 385,68	2 246,87	138,81		164 330,42
ECHEANCE	01/11/2023	1,0000	2 385,68	2 244,17	141,51		162 086,25
ECHEANCE	01/12/2023	1,0000	2 385,68	2 250,61	135,07		159 835,64
ECHEANCE	01/01/2024	1,0000	2 385,68	2 248,04	137,64		157 587,60
ECHEANCE	01/02/2024	1,0000	2 385,68	2 249,98	135,70		155 337,62
ECHEANCE	01/03/2024	1,0000	2 385,68	2 260,55	125,13		153 077,07
ECHEANCE	01/04/2024	1,0000	2 385,68	2 253,86	131,82		150 823,21
ECHEANCE	01/05/2024	1,0000	2 385,68	2 259,99	125,69		148 563,22
ECHEANCE	01/06/2024	1,0000	2 385,68	2 257,75	127,93		146 305,47
ECHEANCE	01/07/2024	1,0000	2 385,68	2 263,76	121,92		144 041,71
ECHEANCE	01/08/2024	1,0000	2 385,68	2 261,64	124,04		141 780,07
ECHEANCE	01/09/2024	1,0000	2 385,68	2 263,59	122,09		139 516,48
ECHEANCE	01/10/2024	1,0000	2 385,68	2 269,42	116,26		137 247,06
ECHEANCE	01/11/2024	1,0000	2 385,68	2 267,50	118,18		134 979,56
ECHEANCE	01/12/2024	1,0000	2 385,68	2 273,20	112,48		132 706,36
ECHEANCE	01/01/2025	1,0000	2 385,68	2 271,41	114,27		130 434,95
ECHEANCE	01/02/2025	1,0000	2 385,68	2 273,36	112,32		128 161,59
ECHEANCE	01/03/2025	1,0000	2 385,68	2 286,00	99,68		125 875,59
ECHEANCE	01/04/2025	1,0000	2 385,68	2 277,29	108,39		123 598,30
ECHEANCE	01/05/2025	1,0000	2 385,68	2 282,68	103,00		121 315,62
ECHEANCE	01/06/2025	1,0000	2 385,68	2 281,21	104,47		119 034,41
ECHEANCE	01/07/2025	1,0000	2 385,68	2 286,48	99,20		116 747,93
ECHEANCE	01/08/2025	1,0000	2 385,68	2 285,15	100,53		114 462,78
ECHEANCE	01/09/2025	1,0000	2 385,68	2 287,11	98,57		112 175,67
ECHEANCE	01/10/2025	1,0000	2 385,68	2 292,20	93,48		109 883,47
ECHEANCE	01/11/2025	1,0000	2 385,68	2 291,06	94,62		107 592,41
ECHEANCE	01/12/2025	1,0000	2 385,68	2 296,02	89,66		105 296,39
ECHEANCE	01/01/2026	1,0000	2 385,68	2 295,01	90,67		103 001,38
ECHEANCE	01/02/2026	1,0000	2 385,68	2 296,98	88,70		100 704,40
ECHEANCE	01/03/2026	1,0000	2 385,68	2 307,35	78,33		98 397,05
ECHEANCE	01/04/2026	1,0000	2 385,68	2 300,95	84,73		96 096,10
ECHEANCE	01/05/2026	1,0000	2 385,68	2 305,60	80,08		93 790,50
ECHEANCE	01/06/2026	1,0000	2 385,68	2 304,92	80,76		91 485,58
ECHEANCE	01/07/2026	1,0000	2 385,68	2 309,44	76,24		89 176,14
ECHEANCE	01/08/2026	1,0000	2 385,68	2 308,89	76,79		86 867,25
ECHEANCE	01/09/2026	1,0000	2 385,68	2 310,88	74,80		84 556,37
ECHEANCE	01/10/2026	1,0000	2 385,68	2 315,22	70,46		82 241,15
ECHEANCE	01/11/2026	1,0000	2 385,68	2 314,86	70,82		79 926,29
ECHEANCE	01/12/2026	1,0000	2 385,68	2 319,07	66,61		77 607,22
ECHEANCE	01/01/2027	1,0000	2 385,68	2 318,85	66,83		75 288,37

Page 2/3

CAISSE REGIONALE DE CREDIT AGRICOLE MUTUEL VAL DE FRANCE, société coopérative à capital variable agréée en tant qu'établissement de crédit. Société de courtage d'assurances. Siège Social : 1 rue Daniel Boutet - 28000 Chartres - 400 868 188 RCS Chartres - n° TVA intracommunautaire FR 31 400 868 188 - Immatriculation au Registre des Intermédiaires en Assurances n° 07 022 704 - Adresses : CS 50069 - 28008 CHARTRES Cedex - Tél. 02 37 27 30 30 ou CS 23428 - 41034 BLOIS Cedex - Tél. 02 54 58 37 00

www.ca-valdefrance.fr

Réf : GRD_EDITAD-E30_0_GREEN-2017.10.24.02.36.58.29



CRÉDIT AGRICOLE VAL DE FRANCE

TABLEAU D'AMORTISSEMENT DEPUIS SON ORIGINE

Référence du partenaire : 45719037 S.A.S. THEUVY BIOGAZ
Référence du prêt : 10001014532

Evènement	Date	Taux	Montant	Capital	Intérêts (*capi.)	Autres	Capital restant du
ECHEANCE	01/02/2027	1,0000	2 385,68	2 320,85	64,83		72 967,52
ECHEANCE	01/03/2027	1,0000	2 385,68	2 328,93	56,75		70 638,59
ECHEANCE	01/04/2027	1,0000	2 385,68	2 324,85	60,83		68 313,74
ECHEANCE	01/05/2027	1,0000	2 385,68	2 328,75	56,93		65 984,99
ECHEANCE	01/06/2027	1,0000	2 385,68	2 328,86	56,82		63 656,13
ECHEANCE	01/07/2027	1,0000	2 385,68	2 332,63	53,05		61 323,50
ECHEANCE	01/08/2027	1,0000	2 385,68	2 332,87	52,81		58 990,63
ECHEANCE	01/09/2027	1,0000	2 385,68	2 334,88	50,80		56 655,75
ECHEANCE	01/10/2027	1,0000	2 385,68	2 338,47	47,21		54 317,28
ECHEANCE	01/11/2027	1,0000	2 385,68	2 338,91	46,77		51 978,37
ECHEANCE	01/12/2027	1,0000	2 385,68	2 342,36	43,32		49 636,01
ECHEANCE	01/01/2028	1,0000	2 385,68	2 342,94	42,74		47 293,07
ECHEANCE	01/02/2028	1,0000	2 385,68	2 344,96	40,72		44 948,11
ECHEANCE	01/03/2028	1,0000	2 385,68	2 349,47	36,21		42 598,64
ECHEANCE	01/04/2028	1,0000	2 385,68	2 349,00	36,68		40 249,64
ECHEANCE	01/05/2028	1,0000	2 385,68	2 352,14	33,54		37 897,50
ECHEANCE	01/06/2028	1,0000	2 385,68	2 353,05	32,63		35 544,45
ECHEANCE	01/07/2028	1,0000	2 385,68	2 356,06	29,62		33 188,39
ECHEANCE	01/08/2028	1,0000	2 385,68	2 357,10	28,58		30 831,29
ECHEANCE	01/09/2028	1,0000	2 385,68	2 359,13	26,55		28 472,16
ECHEANCE	01/10/2028	1,0000	2 385,68	2 361,95	23,73		26 110,21
ECHEANCE	01/11/2028	1,0000	2 385,68	2 363,20	22,48		23 747,01
ECHEANCE	01/12/2028	1,0000	2 385,68	2 365,89	19,79		21 381,12
ECHEANCE	01/01/2029	1,0000	2 385,68	2 367,27	18,41		19 013,85
ECHEANCE	01/02/2029	1,0000	2 385,68	2 369,31	16,37		16 644,54
ECHEANCE	01/03/2029	1,0000	2 385,68	2 372,73	12,95		14 271,81
ECHEANCE	01/04/2029	1,0000	2 385,68	2 373,39	12,29		11 898,42
ECHEANCE	01/05/2029	1,0000	2 385,68	2 375,76	9,92		9 522,66
ECHEANCE	01/06/2029	1,0000	2 385,68	2 377,48	8,20		7 145,18
ECHEANCE	01/07/2029	1,0000	2 385,68	2 379,73	5,95		4 765,45
ECHEANCE	01/08/2029	1,0000	2 385,68	2 381,58	4,10		2 383,87
ECHEANCE	01/09/2029	1,0000	2 385,92	2 383,87	2,05		

Page 3/3

CAISSE REGIONALE DE CREDIT AGRICOLE MUTUEL VAL DE FRANCE, société coopérative à capital variable agréée en tant qu'établissement de crédit. Société de courtage d'assurances. Siège Social : 1 rue Daniel Boutet - 28000 Chartres - 400 868 188 RCS Chartres - n° TVA intracommunautaire FR 31 400 868 188 - Immatriculation au Registre des Intermédiaires en Assurances n° 07 022 704 - Adresses : CS 50069 - 28008 CHARTRES Cedex - Tél. 02 37 27 30 30 ou CS 23428 - 41034 BLOIS Cedex - Tél. 02 54 58 37 00

www.ca-valdefrance.fr

Réf : GRD_EDITAD-E30_0_GREEN-2017.10.24.02.36.58.29